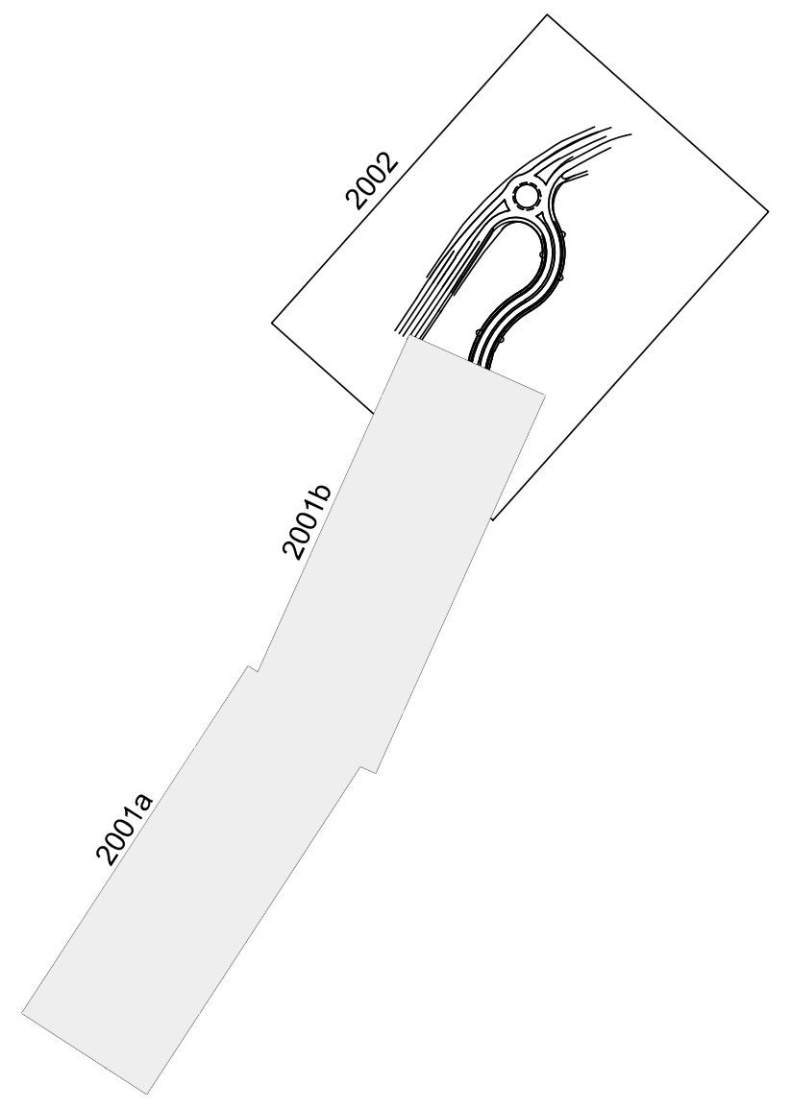
2002
2001b
2001a

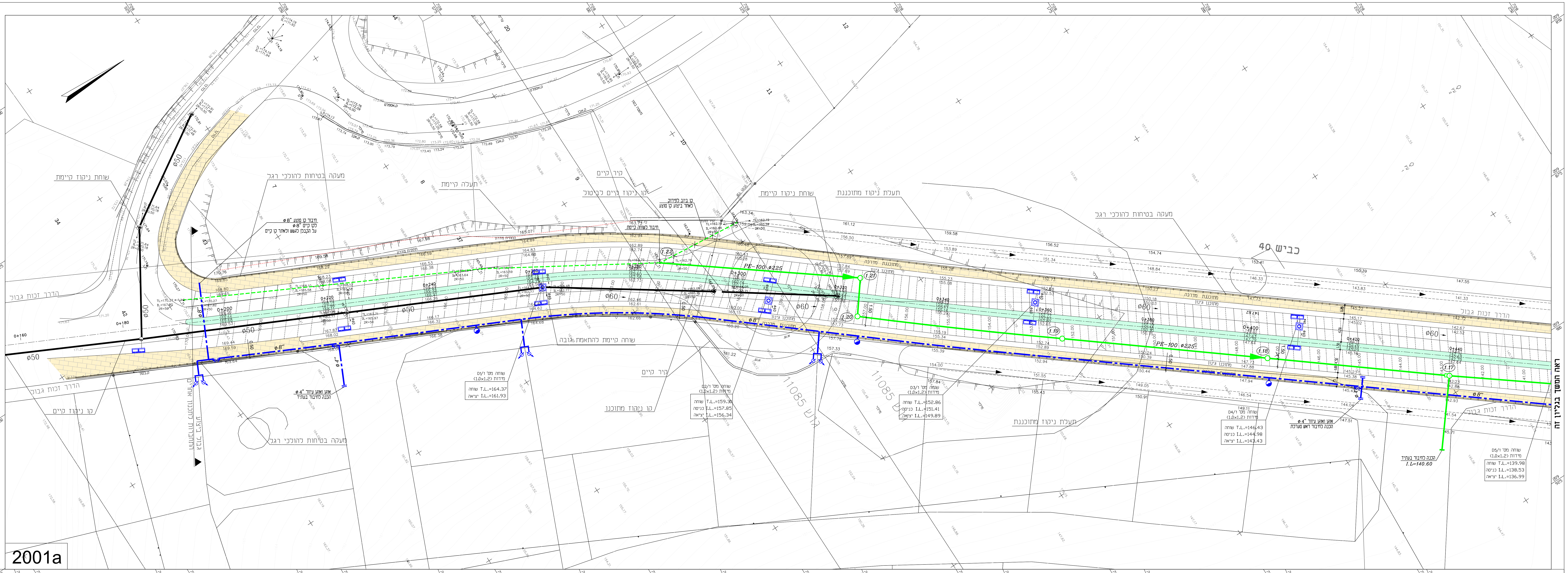
כביש 40
PE-100 ⌀225
ראה המשך בגליון זה
שוחת ניקוז קיימת
מעקה בטיחות להולכי רגל
תעלת ניקוז מתוכננת
קיר קיים
קו ניקוז קיים
הדרך זכות גבול
⌀50
⌀60
⌀8"
1.17
1.18
1.19
1.20
1.21
1.22

2001a

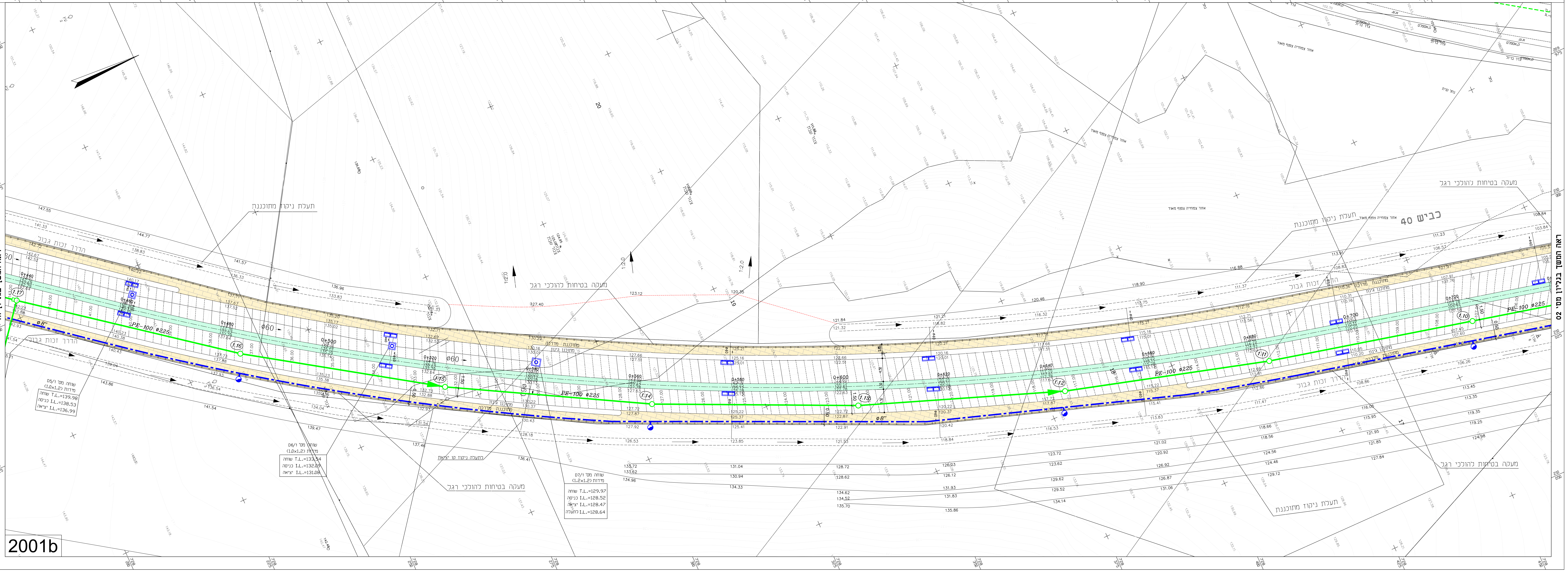
כביש 40
PE-100 ⌀225
ראה המשך בגליון זה
מעקה בטיחות להולכי רגל
תעלת ניקוז מתוכננת
הדרך זכות גבול
⌀60
⌀8"
1.10
1.11
1.12
1.13
1.14
1.15
1.16
1.17

2001b

P:\telem\Benny\2024-biuv\40\sourses\yenon\19.08.14\YNN-HW-N00-00000040-DD-200X\2024-BM-K-40.dwg, 20/10/2014 13:37:02, evon

מקרא

- 🟩 קו ביוב מתוכנן
- קו מים מתוכנן
- ברז כיבוי אש ⌀3"
- ברז כיבוי אש 2x⌀3"
- מגוף מותקן גלוי על גשר אביזרים עילי
- הכנה לחיבור מגרש (מים)
- הכנה לחיבור מגרש כפול (מים)

שינוי מס. Rev. No.	מהות/נושא השינוי Subject / Nature of Revision	תאריך Date	תכנן Design.	אישר Approv.

REVISIONS & AMENDMENTS שינויים בתוכנית

על הקבלן לבדוק את המידות והתאמתן למציאות,
בכל מקרה של אי התאמות,סתירה,או טעות,עליו
להודיע למתכנן לפני התקדמות הביצוע!

☐ לעיון ☐ למכרז ■ לביצוע

הוכן עבור: Prepared for : **משהב״ש, מועצה מקומית יוקנעם עילית**

ח.ג.מ. תכנון תשתיות (1998)בע״מ **H.G.M.** INFRASTRUCTURES DESIGN (1998)Ltd.
רח' היוזמה 3, טירת הכרמל, ישראל 3 HAYOZMA St.,TIRAT HACARMEL, ISRAEL 39032
E-mail:hgm@telem.co.il MODEM 04-8509597 מודם FAX. 04-8509596 פקס. TEL. 04-8509595 טל. P.O.B. 2065 ת״ד

נושא השרטוט: Subject of Drawing : **מערכת מים וביוב תנוחה**

המפעל: Place/Scheme :

הפרויקט: Project : **יוקנעם - שכונה מזרחית כביש 40**

אזור: Area :

שם הקובץ: File name :

מספר השרטוט: Drg. No. 01

מספר התיק: File No. 4064-40

קנה מידה Scale 1:250

	תכנן Design.	שרטט Drawn	ביקר Checked	אישר Approv.
שם Name	נ.חודורסקי	איבון	נ.חודורסקי	ב.דלינס
חתימה Sign.				
תאריך Date	9.2014			